

T.C.
ESKİŐEHİR OSMANGAZİ ÜNİVERSİTESİ
Eđitim Bilimleri Enstitüsü

2015 Yılı İdare Faaliyet Raporu **Hazırlama Rehberi**

Hazırlayan:
Eđitim Bilimleri Enstitüsü M¼d¼rl¼đ¼

OCAK 2016

Ek 2

BİRİMİN YÖNETİCİSİ TAKDİMİ

Eskişehir Osmangazi Üniversitesi Eğitim Bilimleri Enstitüsü, 26 Şubat 2010 tarih ve 27505 sayılı Resmi Gazete de yayımlanan 2010/103 karar sayısı uyarınca kurulmuştur. Eğitim Bilimleri Enstitüsü, öncelikli olarak, eğitim bilimleri ve öğretmen yetiştirme alanında lisansüstü çalışma, araştırma ve projeler yürütmeyi amaçlamaktadır. Eğitim Bilimleri Enstitüsü, ayrıca, başta Eskişehir ve yakın bölgesi olmak üzere, Türk Eğitim Sistemi'nin sorun ve politikalarını analiz eden, eğitim bilimleri ve öğretmen yetiştirme ile ilgili raporlar hazırlayan ve aynı zamanda konferans, seminer ve paneller düzenleyerek evrensel düzeyde bilime katkı sağlamayı hedeflemektedir. Evrensel bilime katkının yanında, Türkiye ve dünyanın ihtiyaç duyduğu üstün nitelikli bilim insanı ve lider uygulamacılar yetiştirmek enstitünün temel hedefleri arasında yer almaktadır.

Enstitümüz, kurulduğu 2010 yılından itibaren saygı nitelik itibariyle ciddi bir gelişme kaydetmiş, misyon ve vizyon ifadesinde yer alan Türkiye ve Dünyanın ihtiyaç duyduğu nitelikli uygulamacılar ve akademisyenler yetiştirme amacına uygun olarak ders, program ve bilimsel etkinlikleriyle çalışmalarına devam etmektedir. Diğer yandan enstitümüz başka yükseköğretim kurumlarıyla işbirliği artırıcı çalışmalar yürütmeyi hedeflemekte ve bu bağlamda 2011 yılından itibaren diğer üniversitelerle ortak lisansüstü programlar açılmaya başlanmıştır.

Enstitümüz 2010 yılında kurulmasına rağmen 2015 yılı sonu itibarıyla 266'sı uzaktan öğretim olmak üzere toplam 835 tezli ve tezsiz yüksek lisans, 142 doktora olmak üzere toplam 977 öğrencisiyle eğitim ve öğretimine devam etmektedir. Türkiye'nin eğitim bilimleri öğretmen yetiştirme alanındaki ihtiyaçlarını da göz önünde bulunduran enstitümüz lisansüstü programlarda saygın bir yere ulaşmayı hedeflemektedir. Bu bağlamda eğitim öğretim çalışmalarında başarılı bir noktaya gelmemizde katkısı olan enstitümüz çalışanlarına ve akademisyen meslektaşlarıma teşekkür ederim.

Prof.Dr. Ahmet AYPAY
Enstitü Müdürü

1- GENEL BİLGİLER

1.1 Misyon ve Vizyon

A. Misyon

Eğitim Bilimleri Enstitüsü'nün temel varlık amacı; eğitim bilimleri/öğretmen yetiştirme ve insani bilimler alanında teori ve uygulama dengesini esas alarak Türkiye toplumu ve dünyanın ihtiyaç duyduğu üstün nitelikli uygulamacı ve bilim insanlarını yetiştirmektir.

B. Vizyon

Gelecek çeyrek yüzyılda; Türkiye'nin saygın, itibarlı, en çok tercih edilen lisansüstü programlarını uygulamaya geçirmek, toplumumuzun ihtiyaç duyduğu özgün pedagojik teori ve modellerin geliştirilmesine öncülük etmek ve aynı zamanda Türkiye'nin ve insanlığın 'ideal gelecek' tasarımına akademik ve entelektüel çalışmalarla katkı sağlamaktır.

1.2. Yetki, Görev ve Sorumluluklar

Eğitim Bilimleri Enstitüsü

Stratejik Planlama Komisyonu

Prof.Dr.Ahmet AYPAY	aypaya@yahoo.com
Yrd.Doç.Dr. Hüseyin ANILAN	hanilan@ogu.edu.tr
Sezayi KIZILAY	skizilay@ogu.edu.tr
Yavuz UĞUR	yugur@ogu.edu.tr
Huriye ÇELİK	hcelik@ogu.edu.tr

Yükseköğretim Yönetimi ve Politikası Anabilim Dalı

Stratejik Planlama Komisyonu Üyeleri

Prof.Dr. Ahmet AYPAY	aypaya@yahoo.com
----------------------	------------------

Eğitim Bilimleri Anabilim Dalı

Stratejik Planlama Komisyonu Üyeleri

Prof.Dr.Selahattin TURAN	sturan@ ogu.edu.tr
Yrd.Doç.Dr.Abdülkadir ÖZTÜRK	akozturk@ogu.edu.tr
Yrd.Doç.Dr.Fatih BEKTAŞ	bektasfatih1982@hotmail.com

İlköğretim Anabilim Dalı

Stratejik Planlama Komisyonu Üyeleri

Prof.Dr. Özden TEZEL	otezel@ogu.edu.tr
Doç.Dr. Aytaç KURTULUŞ	agunaydi@ogu.edu.tr
Yrd.Doç. Dr.Halis Adnan ARSLANTAŞ	haarslantas@gmail.com

Bilgisayar ve Öğretim Teknolojileri Eğitimi Anabilim Dalı

Stratejik Planlama Komisyonu Üyeleri

Yrd.Doç.Dr. Esra EREN	eren@ogu.edu.tr
Yrd.Doç.Dr. Mehmet ERSOY	mehmetersoy@ogu.edu.tr
Yrd.Doç.Dr. C.Murat KANDEMİR	kandemir@ogu.edu.tr

Ortaöğretim Fen ve Matematik Alanlar Eğitimi Anabilim Dalı

Stratejik Planlama Komisyonu Üyeleri

Prof.Dr. Kürşat YENİLMEZ	kyenilmez@ogu.edu.tr
--------------------------	----------------------

Ortaöğretim Sosyal Alanlar Eğitimi Anabilim Dalı

Stratejik Planlama Komisyonu Üyeleri

--	--

Özel Eğitim Anabilim Dalı

Stratejik Planlama Komisyonu Üyeleri

Doç.Dr. Macit Ayhan MELEKOĞLU	mamelekoglu@ogu.edu.tr
Yrd.Doç.Dr. Nevin GÜNER YILDIZ	antreh@gmail.com

Yabancı Diller Eğitimi Anabilim Dalı

Stratejik Planlama Komisyonu Üyeleri

Doç.Dr. Odilea Rocha ERKAYA	orerkaya@ogu.edu.tr
Yrd.Doç.Dr. Ümit ÖZKANAL	ozkanal@gmail.com

ENSTİTÜ MÜDÜRÜ (Harcama Yetkilisi)

Yetki, Görev ve Sorumlulukları

Yetki:

- Enstitü kurullarına başkanlık etmek,
- Enstitü kurullarının kararlarını uygulamak ve Enstitü birimleri arasında düzenli çalışmayı sağlamak.

Görev ve Sorumlulukları:

- Her öğretim yılı sonunda ve istendiğinde Enstitünün genel durumu ve işleyişi hakkında rektöre rapor vermek.
- Enstitünün ve bağlı birimlerinin öğretim kapasitesinin rasyonel bir şekilde kullanılmasında ve geliştirilmesinde, gerektiği zaman güvenlik önlemlerinin alınmasında, öğrencilere gerekli sosyal hizmetlerin sağlanmasında, eğitim-öğretim, bilimsel araştırma ve yayın faaliyetlerinin düzenli bir şekilde yürütülmesinde, bütün faaliyetlerin gözetim ve denetiminin yapılmasında, takip ve kontrol edilmesinde ve sonuçlarının alınmasında birinci derecede sorumluluk üstlenmek.
- Enstitünün ödenek ve kadro ihtiyaçlarını gerekçesi ile birlikte rektörlüğe bildirmek, Enstitü bütçesini Enstitü yönetim kurulunun da görüşünü aldıktan sonra rektörlüğe sunmak.
- Enstitünün birimleri ve her düzeydeki personel üzerinde genel gözetim ve denetim görevini yapmak.
- 2547 Sayılı kanun ile kendisine verilen diğer görevleri yapmak.
- Harcama yetkilisi olarak, harcama talimatlarının bütçe ilke ve esaslarına, kanun, tüzük ve yönetmeliklerle diğer mevzuata uygun olması; ödeneklerin etkili, ekonomik ve verimli

kullanılmasında, 5018 sayılı kanun çerçevesinde yapması gereken diğer işlemler konusunda sorumluluk sahibi olmak.

- İdari ve mali karar ve işlemlere ilişkin olarak iç kontrolün işleyişinden sorumlu olmak.

ENSTİTÜ KURULU

Yetki ve Görev

- Enstitü yönetim kuruluna üye seçmek.
- Enstitüye bağlı anabilim dallarının politikasını saptamak.
- Enstitünün, eğitim-öğretim, bilimsel araştırma ve yayım faaliyetleri ve bu faaliyetlerle ilgili esasları, plan, program ve eğitim-öğretim takvimini kararlaştırmak.
- Kanun ve yönetmeliklerle kendisine verilen diğer görevleri yapmaktır.

ENSTİTÜ YÖNETİM KURULU

Yetki ve Görev

- Müdürün Enstitü yönetimi ile ilgili getireceği bütün işlerde karar almak.
- Öğrencilerin kabulü, ders intibakları ve çıkarılmaları ile eğitim-öğretim ve sınavlara ait işlemler hakkında karar vermek.
- Enstitü kurulunun kararları ile tespit ettiği esasların uygulanmasında müdüre yardım etmek.
- Enstitünün eğitim-öğretim, plan ve programları ile takviminin uygulanmasını sağlamak.
- Enstitünün yatırım, program ve bütçe tasarısını hazırlamak.
- Kanun ve yönetmeliklerle kendisine verilen diğer görevleri yapmaktır.

ENSTİTÜ SEKRETERİ (Gerçekleştirme Görevlisi)

Yetki ve Görev Sorumlulukları:

Yetki:

- Enstitü İdari Teşkilatında bulunan birimler arasında uyumlu çalışmayı ve hizmetin yerine getirilmesini sağlamak ve denetlemek.
- Enstitü bütçesini hazırlamak ve kesinleşen bütçeyi uygulamak.
- Gerçekleştirme görevlisi olarak, harcama talimatı üzerine; işin yaptırılması, mal veya hizmetin alınması, teslim almaya ilişkin işlemlerin yapılması, belgelendirilmesi ve ödeme için gerekli belgelerin hazırlanmasını sağlamak.

Görev ve Sorumlulukları:

- 5018 Sayılı Kanun uyarınca yapması gereken iş ve işlemleri yapmak.
- Enstitünün Akademik anabilim dalı ve birimleri ile koordinasyon halinde hizmetin yerine getirilmesini sağlamak.
- Enstitü Kurulu ile Yönetim Kurulunda raportörlük görevi yapmak; bu kurullarda alınan kararların yazılması, imzalanması ve saklanmasını sağlamak.
- Enstitü Kurulu ve Yönetim Kurulu kararlarının ilgili birimlere iletilmesini sağlamak.

- Basın ve halkla ilişkiler hizmetinin yürütülmesini sağlamak.
- Enstitünün protokol, ziyaret ve tören işlerini düzenlemek.
- Enstitü Müdürlüğünün yazışmalarını yürütmek.
- Müdür tarafından verilecek idari görevleri yerine getirmek.
- Gerçekleştirme görevlisi olarak, harcama talimatı üzerine; işin yaptırılması, mal veya hizmetin alınması, teslim almaya ilişkin işlemlerin yapılması, belgelendirilmesi ve ödeme için gerekli belgelerin hazırlanması görevlerini yürütmek

1.3. İdareye İlişkin Bilgiler

1.3.1. Fiziksel Yapı

1.3.1.1. Eğitim Alanları Derslikler (Yapı İşleri D.B ve Fakülte, Enstitü, Yüksekokul ve MYO)

Eğitim Alanı	Kapasitesi 0-50	Kapasitesi 51-75	Kapasitesi 76-100	Kapasitesi 101-150	Kapasitesi 151-250	Kapasitesi 251-Üzeri
Anfi	-	-	-	-	-	-
Sınıf	-	-	-	-	-	-
Bilgisayar Lab.	-	-	-	-	-	-
Diğer Lab.	-	-	-	-	-	-
Toplam	-	-	-	-	-	-

1.3.1.2. Sosyal Alanlar

1.3.1.2.1. Kantinler ve Kafeteryalar (SKS ve ve Fakülte, Enstitü, Yüksekokul ve MYO)

Enstitümüze ait kantin ve kafeterya olmamakla birlikte, öğrencilerimiz öncelikle Eğitim Fakültesi öğrenci kantini ve Yabancı Diller öğrenci kantini olmak üzere Üniversitemiz kantin ve kafeteryalarından yararlanılmaktadır.

1.3.1.2.2. Yemekhaneler(SKS)

1.3.1.2.3. Misafirhaneler(SKS)

1.3.1.2.4. Spor Tesisleri (SKS)

1.3.1.2.5. Toplantı – Konferans Salonları (SKS ve Fakülte, Enstitü, Yüksekokul ve MYO)

	Kapasitesi 0-50	Kapasitesi 51-75	Kapasitesi 76-100	Kapasitesi 101-150	Kapasitesi 151-250	Kapasitesi 251-Üzeri
Toplantı Salonu	1	-	-	-	-	-
Konferans Salonu	-	-	-	-	-	-
Toplam	1	-	-	-	-	-

Enstitümüze ait 1 adet 15 kişilik toplantı salonu bulunmaktadır. Ancak enstitü etkinliklerine yeterli bulunmamaktadır. Enstitümüz toplantı ve etkinlikleri için başta Eğitim Fakültesi toplantı ve konferans salonu olmak üzere Üniversitemiz konferans salonlarından yararlanılmaktadır.

1.3.1.2.6. Öğrenci Kulüpleri (SKS)

1.3.1.2.7. Mezun Öğrenciler Derneği

1.3.1.2.8. Okul Öncesi Eğitim Okulu Alanları (SKS)

1.3.1.3. Hizmet Alanları (Yapı İşleri D.B ve ve Fakülte, Enstitü, Yüksekokul ve MYO)

1.3.1.3.1. Akademik Personel Hizmet Alanları

	Sayısı (Adet)	Alanı (m2)	Kullanan Sayısı (Kişi)
Çalışma Odası	2	45	2
Toplam	2	45	2

Enstitü müdürü için 1 oda, müdür yardımcısı için 1 oda tahsis edilmiştir. Ancak enstitümüz kadrosunda yer alan araştırma görevlileri için Enstitüye tahsis edilmiş hizmet alanları olmayıp, Eğitim Fakültesi hizmet alanları kullanılmaktadır.

1.3.1.3.2. İdari Personel Hizmet Alanları

	Sayısı (Adet)	Alanı (m2)	Kullanan Sayısı
Servis	-	-	-
Çalışma Odası	6	100	9
Toplam	6	100	9

Enstitümüz idari personeli için toplam 6 adet çalışma odası tahsis edilmiş olup her odada 2 personel görev yapmaktadır. Ayrıca enstitümüz yardımcı hizmetlerini yürüten 2 personelimiz için çalışma odası yer almamaktadır.

1.3.1.4. Ambar Alanları

Ambar Sayısı: 1 Adet
Ambar Alanı: 15 m2

1.3.1.5. Arşiv Alanları

Arşiv Sayısı: 1 Adet
Arşiv Alanı: 15 m2

1.3.1.6. Atölyeler

1.3.1.7. Hastane Alanları

1.3.2. Örgüt Yapısı

Enstitü teşkilat yapısı aşağıda gösterilmiştir. Enstitü müdürü teşkilatın üst yöneticisidir. Enstitü Müdürünün yetki, görev ve sorumlulukları yukarıda belirtilmiştir. Müdür yardımcıları akademik konularda enstitü müdürüne yardımcı olur. Enstitü sekreterinin yetki, görev ve sorumlulukları da yukarıda belirtilmiştir.

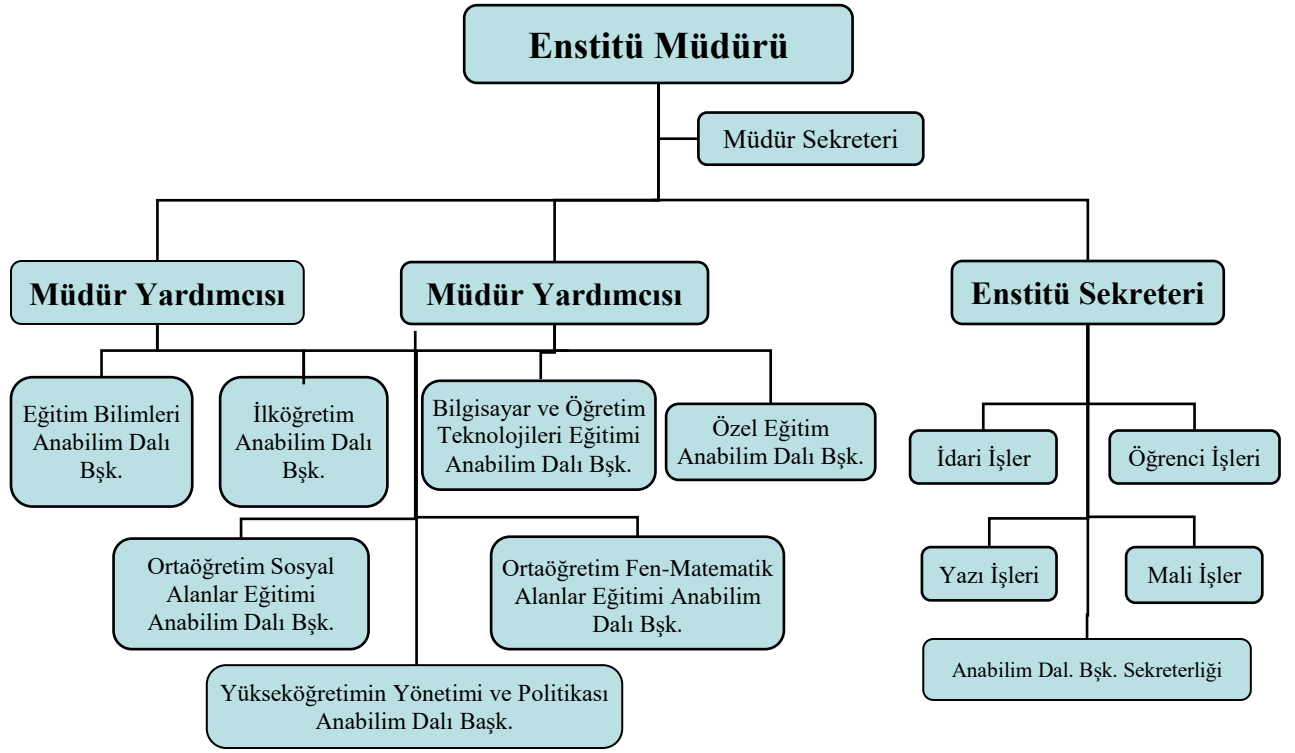

1.3.3. Bilgi ve Teknolojik Kaynaklar

1.3.3.1. Yazılımlar (Bilgi İşlem D.B)

1.3.3.2. Bilgisayarlar (Bilgi İşlem D.B)

Masa üstü bilgisayar Sayısı: 28 Adet
Taşınabilir bilgisayar Sayısı: 13 Adet

1.3.3.3. Kütüphane Kaynakları (Kütüphane D.B.)

Her yıl kütüphaneye eklenen kitap sürekli yayın ve elektronik dergi sayısı
Kayıtlı tez sayısı: 114 Adet

1.3.3.4. Diğer Bilgi ve Teknolojik Kaynaklar

Tablo 1: Teknolojik Altyapı Olanakları (Bilgi İşlem D.B)

Tablo 2: Harcama Birimlerine Göre Teknolojik Kaynakların Dağılımı (Bilgi İşlem ve diğer birimler)

HARCAMA BİRİMİ	Bilgisayar	Projeksiyon cihazı	Yazıcı	Fax
Eğitim Bilimleri Enstitüsü	41	2	13	1

Tablo 3: Öğrenci başına düşen derslik ve laboratuvar alanı (**Fakülte, Enstitü, YO, MYO**)

Fakülteler	Derslik Alanı (m ²)	Laboratuvar Alanı (m ²)
Eğitim Bilimleri Enstitüsü	-	--

Enstitümüze ait derslik laboratuvar bulunmadığından hesaplama yapılmamıştır.

1.3.3.4.1. Personel ve öğrenci eğitimleri

1.3.3.4.2. Kullanılmakta olan bilgi sistemleri ve geliştirilen yazılımlar (**Bilgi İşlem D.B**)

1.3.4. İnsan Kaynakları (**Personel D.B.**)

1.3.4.1. Akademik Personel

Tablo 4: Kadroların doluluk oranına ve istihdam şekline göre dağılımı

	Kadroların Doluluk Oranına Göre		Kadroların İstihdam Şekline Göre	
	Dolu	Boş	Tam Zamanlı	Yarı Zamanlı
Profesör				
Doçent				
Yrd. Doçent				
Öğretim Görevlisi				
Okutman				
Çevirici				
Eğitim- Öğretim Planlamacısı				
Araştırma Görevlisi	17		17	
Uzman				

Tablo 5: Yabancı Uyruklu Öğretim Elemanları

Tablo 6: 2015 yılında akademik kadrolara yükseltilen ve atanan öğretim üyeleri

	Sayısı
Profesör	
Doçent	
Yrd. Doçent	
Öğretim Görevlisi	
Okutman	
Çevirici	
Eğitim Öğretim Planlamacısı	
Araştırma Görevlisi	2
Uzman	
Toplam	-

Tablo 7: Üniversitemizden giden ve üniversitemize gelen akademik personel sayıları

Ünvan	Üniversitemiz adına başka üniversitelere giden akademik personel sayısı	Başka üniversitelerden üniversitemize gelen akademik personel sayısı
Profesör		
Doçent		
Yrd. Doçent		
Öğretim Görevlisi		
Okutman		
Araştırma Görevlisi	-	2
Uzman		
Toplam		

Tablo 8: 2547 sayılı kanununun 31. ve 40.a. Maddelerine göre görevlendirilen öğretim elamanlarının sayısı ve toplam kadrolu akademik personele oranı. **(ÖYP eklenecek Tablo gerektiği şekilde güncellenecek.)****Tablo 9:** Akademik Personelin Yaş İtibariyle Dağılımı

	21-25 Yaş	26-30 Yaş	31-35 Yaş	36-40 Yaş	41-50 Yaş	51- Üzeri
Kişi Sayısı	5	6	6			
Yüzde	30	35	35			

1.3.4.2.İdari Personel

Tablo 10: İdari Personel (Kadroların Doluluk Oranına Göre)

SINIFLAR			TOPLAM
	Dolu	Boş	
G.İ.H.S.	7		7
T.H.S.			
S.H.S.			
E.Ö.H.S.			
A.H.S.			
D.H.S.			
Y.H.S.			
TOPLAM	7		7

Tablo 11: İdari Personelin Eğitim Durumu

	İlköğretim	Lise	Ön Lisans	Lisans	Y.L. ve Dokt.
Kişi Sayısı			2	3	2
Yüzde			29	42	29

Tablo 12: İdari Personelin Hizmet Süreleri

	1 – 3 Yıl	4 – 6 Yıl	7 – 10 Yıl	11 – 15 Yıl	16 – 20 Yıl	21 – Üzeri
Kişi Sayısı		2		1	2	2
Yüzde		29		14	29	29

Tablo 13: İdari Personelin Yaş İtibariyle Dağılımları

	21-25 Yaş	26-30 Yaş	31-35 Yaş	36-40 Yaş	41-50 Yaş	51- Üzeri
Kişi Sayısı			1	2	4	
Yüzde			14	29	57	

1.3.4.3. Sözleşmeli Personel**Tablo 19:** Şirket İşçileri (Kadroların Doluluk Oranına Göre) **(Personel D. B. ve Hastane tarafından doldurulacak)****1.3.5.Sunulan Hizmetler****1.3.5.1.Akademik Hizmetler****Eğitim Öğretim Hizmetleri (Öğrenci İşleri D.B)****Tablo 29:** 2014-2015 Öğretim Yılı Öğrenci Sayısının/ Öğretim Elemanına Oranı(*) **(Fakülte, Enstitü, Yüksekokul ve MYO ları dolduracak)**

Birimi	ÖĞRENCİ SAYISI/ ÖĞRETİM ÜYESİ (prof, doç, yrd. Doç)
EĞİTİM BİLİMLERİ ENSTİTÜSÜ	(977/43) 23

* Tıpta Uzmanlık Öğrenci Sayısı Dahil

Tablo 31: Yabancı Uyruklu Öğrencilerin Uyruklara Göre Dağılımı

UYRUK	TIP F.	MMF	FEF	İİBF	EF	ZF	İL.F	ESYO	TURİZM	FBE	SAĞ.BE	SOS.BE	EĞİT.BİL.ENS	SİV. MYO	SHMYO	TIPTA UZ.	TOPLAM
ABD																	
AFGANİSTAN																	
AHİSKA																	
ALMAN													1				
ARNAVUTLUK																	
AVUSTURYA																	
AZERBAYCAN													4				
BELİZE																	
BATI TRAKYA																	
BELÇİKA																	
BULGARİSTAN																	
DANİMARKA																	
ETİYOPYA																	
ENDONEZYA													1				
FİLİSTİN																	
FRANSA																	
GABON																	
GÜNEY KORE																	
GÜRCİSTAN																	
HOLLANDA																	
İRAK																	
İRAN																	
İSRAİL																	
İSVEÇ																	

KARAYİPLER(JAMAİKA)																			
KARACAY-ÇERKEZ																			
KAZAKİSTAN																			
KENYA																			
KIRGIZİSTAN																			
KKTC																			
KONGO																			
KOSOVA																			
LÜBNAN																			
MALAWİ																			
MOĞOLİSTAN																			
ÖZBEKİSTAN																			
PAKİSTAN																			
RUSYA																			
SİRBİSTAN KARADAĞ																			
SURİYE																			
TACİKİSTAN																			
TANZANYA																			
TUNUS																			
TUVA																			
TÜRKMENİSTAN																			
UMMAN																			
ÜRDÜN																			
YUNANİSTAN																			
YAB.UYRUKLU ÖĞRENCİ TOPLAMI																			6

1.3.5.2.İdari Hizmetler

1.3.5.2.1.Sağlık Hizmetleri(SKS)

1.3.5.2.2.Psikolojik Danışmanlık ve Rehberlik Hizmetleri(SKS)

1.3.5.2.3.Beslenme Hizmetleri(SKS)

1.3.5.2.4.Kültür Hizmetleri(SKS)

1.3.5.2.5.Spor Hizmetleri(SKS)

1.3.5.2.6.Barınma Hizmetleri(SKS)

1.3.5.2.7.Kısmi Zamanlı Çalıştırma(SKS)

1.3.5.3.Diğer Hizmetler(SKS)

1.3.5.3.1.Basın Yayın ve Halkla ilişkiler (Halkla ilişkiler)

1.3.5.3.2.ESOGÜ Çocuk Yuvası(SKS)

1.3.5.3.3.Burslar(SKS)

1.3.5.3.4.Güvenlik Hizmetleri (Genel Sekreterlik)

1.3.5.4. Eskişehir Osmangazi Üniversitesi Eğitim, Uygulama Ve Araştırma Hastanesi Hizmetleri (Hastane)

1.3.6.Yönetim ve İç Kontrol Sistemi (Bütün Birimler)

Yasanın verdiği yetki ve sorumluluklara dayanarak, harcama yetkilisi ve gerçekleştirme görevlisi tarafından bütçe imkânları çerçevesinde, enstitü politika ve hedefleri doğrultusunda ihtiyaçlarımız öncelik sırasına göre belirlenerek mal ve hizmet alımları kamu kaynaklarının etkili, ekonomik ve verimli bir şekilde elde edilmesi ve kullanılmasını benimseyerek gerçekleştirilmiştir.

A-) ÖN MALİ KONTROL SONUCU GÖRÜŞ YAZISI YAZILMIŞ OLAN MALİ KARAR VE İŞLEMLER (2014 YILI)			
SAYI	TARİH	TALEP EDEN BİRİM	KONUSU
1			
2			
B-) ÖN MALİ KONTROL SONUCU ONAYLANMIŞ OLAN MALİ KARAR VE İŞLEMLER (2014 YILI)			
1			
2			

2. AMAÇ VE HEDEFLER

(Kamu İdarelerince Hazırlanacak Faaliyet Raporları Hakkında Yönetmeliğin 18 inci maddesi ".....)

b) Amaç ve hedefler: Bu bölümde, idarenin stratejik amaç ve hedeflerine, faaliyet yılı önceliklerine ve izlenen temel ilke ve politikalarına yer verilir.)

2.1.İdarenin Amaç ve Hedefleri

(Stratejik plan yapan idareler, faaliyet raporunun ilişkin olduğu yılı kapsayan stratejik planlarında yer alan amaç ve hedefleri ile faaliyet yılı önceliklerini bu bölümde belirteceklerdir.)

Stratejik Amaçlar	Stratejik Hedefler
Stratejik Amaç-1	Hedef-1
	Hedef-2
	Hedef-3
Stratejik Amaç-2	Hedef-1
	Hedef-2
	Hedef-3

2.2. Temel politikalar ve öncelikler

Esas alınacak politika belgeleri kamu idaresinin faaliyet alanı ve içinde bulunduğu sektöre göre değişmektedir. Ancak örnek olması açısından aşağıdaki politika belgeleri sayılabilir.

- Yükseköğretim Kurulu Başkanlığı Tarafından Hazırlanan "Türkiye'nin Yükseköğretim Stratejisi"
- Kalkınma Planları ve Yılı Programı,
- Orta Vadeli Program,
- Orta Vadeli Mali Plan,
- Bilgi Toplumu Stratejisi ve Eki Eylem Planı,

2.3.Diğer Hususlar

(Bu başlık altında, yukarıdaki başlıklarda yer almayan ancak birimin açıklanmasını gerekli gördüğü diğer konular özet olarak belirtilir.)

3. FAALİYETLERE İLİŞKİN BİLGİ VE DEĞERLENDİRMELER

3.1.Mali Bilgiler (Strateji Geliştirme D.B)

3.2.1.1.Bilimsel Faaliyet Bilgileri

Tablo 43: İndekslere Giren Hakemli Dergilerde Yapılan Yayın Sayıları (Fakülte, Enstitü, YO, MYO)

Bölüm	Uluslar arası Makale	Ulusal Makale	Uluslar arası Bildiri	Ulusal Bildiri	Kitap	Toplam	Öğretim Üyesi Sayısı	Öğretim Elemanı Sayısı
Eğitim Bilimleri Enstitüsü	4	5	26	18	6	59		17

3.2.1.2.Araştırma Projeleri

Tablo44: 2015 Yılında Destek Verilen Bilimsel Araştırma Projeleri (BAP)

FAKÜLTE VE BİRİMLERİ	ARAŞTIRMA PROJELERİ (BİTEN)					ARAŞTIRMA PROJELERİ (SÜREN)				
	ESOGÜ Destekli	TÜBİTAK Destekli	DPT Destekli	Diğ.Kur. Destekli	Yurtdışı Destekli	ESOGÜ Destekli	TÜBİTAK Destekli	DPT Destekli	Diğ.Kur. Destekli	Yurtdışı Destekli
Eğitim Bilimleri Enstitüsü	4				1	3	1			

3.2.1.3.Üniversiteler Arası İkili Antlaşmalar

Tablo 46: Üniversitemizde Düzenlenen Ulusal ve Uluslararası Bilimsel Toplantılar (Fakülte, Enstitü, YO, MYO)

Bölüm	Sempozyum ve Kongre		Konferans		Panel		Seminer		Açık oturum		Söyleşi		Toplam	
	Toplantı sayısı	Katılımcı sayısı	Toplantı sayısı	Katılımcı sayısı	Toplantı sayısı	Katılımcı sayısı	Toplantı sayısı	Katılımcı sayısı	Toplantı sayısı	Katılımcı sayısı	Toplantı sayısı	Katılımcı sayısı	Toplantı sayısı	Katılımcı sayısı
Eğitim Bilimleri Enstitüsü														

3.2.1.6.Hizmet İçi Eğitim Programları

Tablo 47: ESOĞÜ 2015 Yılı Hizmet İçi Eğitim Tablosu (ESOGÜSEM ve Hastane)

3.2.1.7.Faaliyet ve Etkinlikler

Tablo 48: 2014-2015 Eğitim Öğretim Yılı Birimlere Göre Faaliyet Sayıları (Bütün birimler)

DÜZENLEYEN BİRİM	Konferans	Panel	Sempozyum	Kongre	Toplantı	Çalıştay	Seminer	Şenlik	Tanıtım	Söyleşi	Sergi	Tiyatro	Tören	Film ve Dia Gösterisi	Kurs	Gösteri	Konser	Dinleti	Anma Toplan.	Diğer	TOPLAM	
Eğitim Bilimleri Enstitüsü																						2

4. KURUMSAL KABİLİYET ve KAPASİTENİN DEĞERLENDİRİLMESİ

A- Üstünlükler

B- Zayıflıklar

C- Değerlendirme

EK-3

İÇ KONTROL GÜVENCE BEYANI

Harcama yetkilisi olarak yetkim dâhilinde;

Bu raporda yer alan bilgilerin güvenilir, tam ve doğru olduğunu beyan ederim.

Bu raporda açıklanan faaliyetler için idare bütçesinden harcama birimimize tahsis edilmiş kaynakların etkili, ekonomik ve verimli bir şekilde kullanıldığını, görev ve yetki alanım çerçevesinde iç kontrol sisteminin idari ve mali kararlar ile bunlara ilişkin işlemlerin yasallık ve düzenliliği hususunda yeterli güvenceyi sağladığını ve harcama birimimizde süreç kontrolünün etkin olarak uygulandığını bildiririm.

Bu güvence, harcama yetkilisi olarak sahip olduğum bilgi ve değerlendirmeler, iç kontroller, iç denetçi raporları ile Sayıştay raporları gibi bilgiler dahilindeki hususlara dayanmaktadır.

Burada raporlanmayan, idarenin menfaatlerine zarar veren herhangi bir husus hakkında bilgim olmadığını beyan ederim.

(06.01.2016)

Prof. Dr. Ahmet AYPAY
Enstitü Müdürü